

PILLOLE PER GIOVANI MEDICI E ODONTOIATRI

IL LAVORO DEL MEU



24 maggio 2022
Dr.ssa Eugenia Belotti

SAPER
IDENTIFICARE
I PAZIENTI
CRITICI





EVENTI CON MOLTEPLICI VITTIME

Il numero dei pazienti e la gravità delle lesioni non eccedono la capacità di trattamento delle strutture sanitarie.

In questa situazione i pazienti con lesioni pericolose per la vita o multisistemiche devono essere trattati per primi

DISASTRI

In caso di disastro il numero dei pazienti e la gravità delle lesioni eccedono la capacità di trattamento da parte delle strutture sanitarie.

In queste situazioni devono essere trattati per primi i pazienti che, con il minor impegno di tempo, attrezzature, scorte e personale, hanno le maggiori possibilità di sopravvivenza.



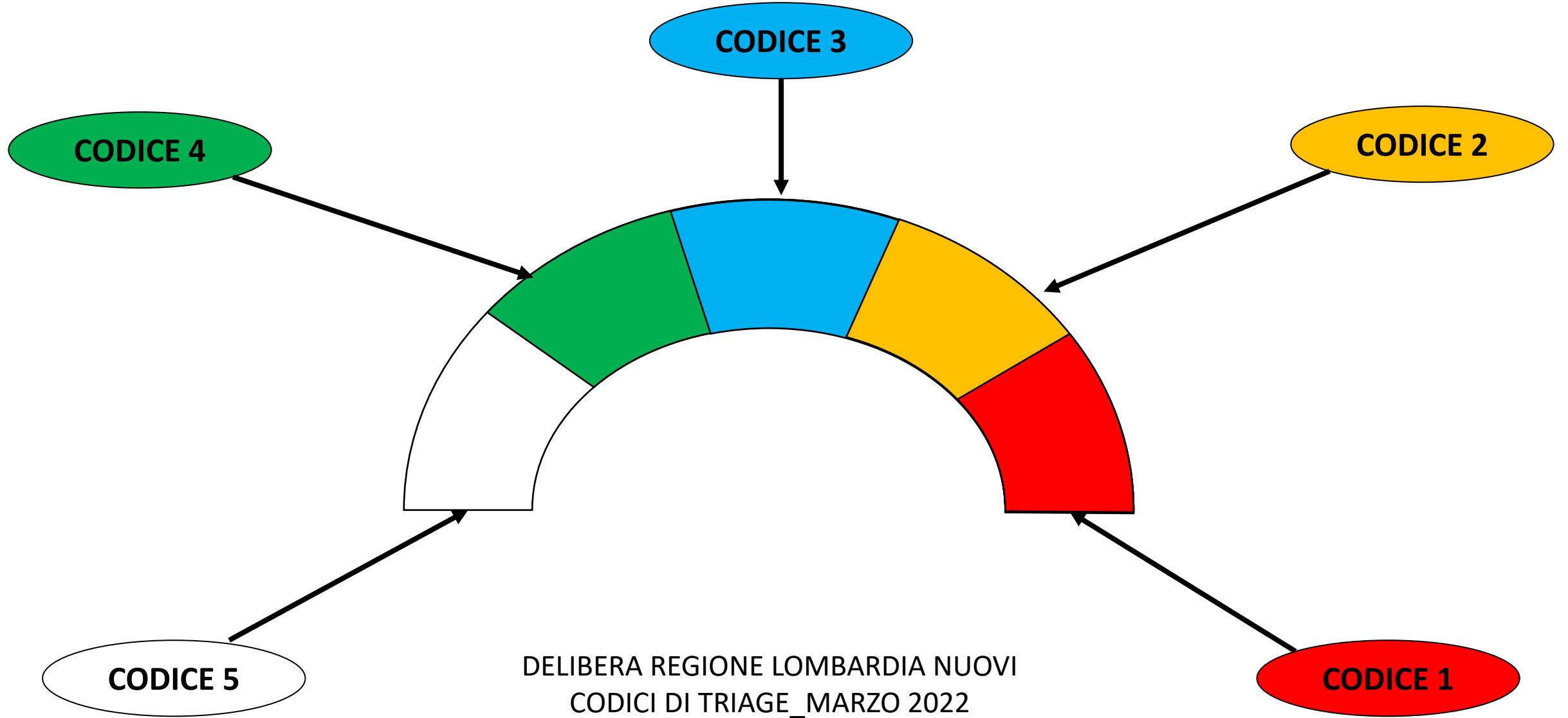



Paziente con dolore toracico oppressivo ieri, ora regredito, parametri stabili. APR: iperteso.

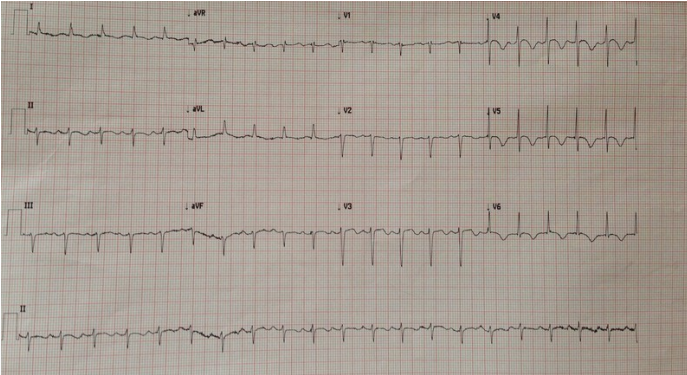

Paziente con dolore toracico puntorio, scatenato dal movimento, presente da alcuni giorni. APR: muta.

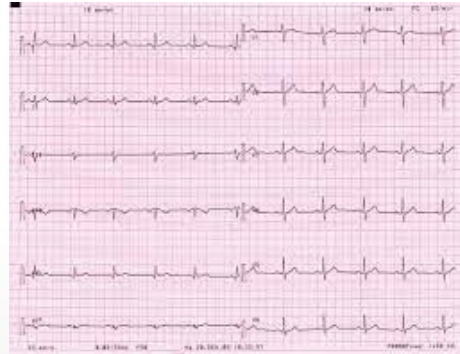

Paziente con dolore toracico in atto, sudato, ipoteso. APR: cardiopatia ischemica, diabete mellito.

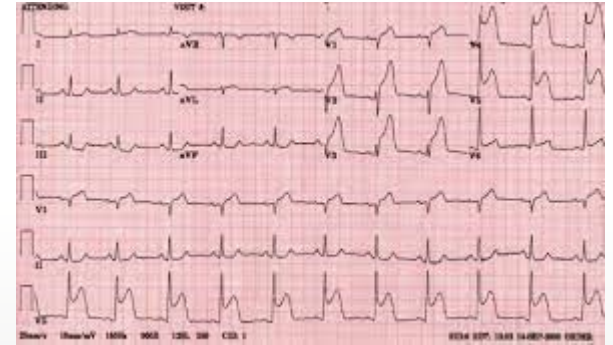

IL MEU DEVE SAPER
RICONOSCERE E
TRATTARE TUTTE LE
PATOLOGIE TEMPO-
DIPENDENTI

TUTTOLOGI..



..TUTTOLOGI IN TUTTI I PS



..PARLAMI ANCORA DELL'ULTIMO STUDIO DI NON
INFERIORITA' FRA BETA-BLOCCANTI E
IVABRADINA NELLO SCOMPENSO CARDIACO
CRONICO..

COSA COMPORTA TRATTARE UNA PATOLOGIA TEMPO-DIPENDENTE?



RICONOSCIMENTO RAPIDO



**CONOSCENZA DELLE LINEE
GUIDA**



LAVORO IN TEAM

TEAMWORK

makes the dream work

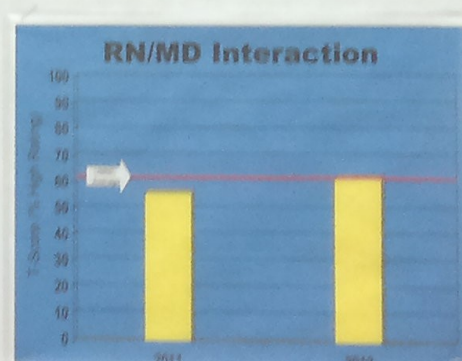
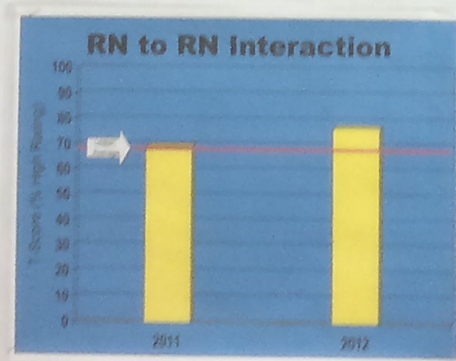
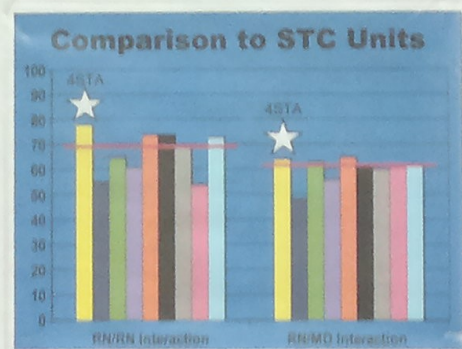
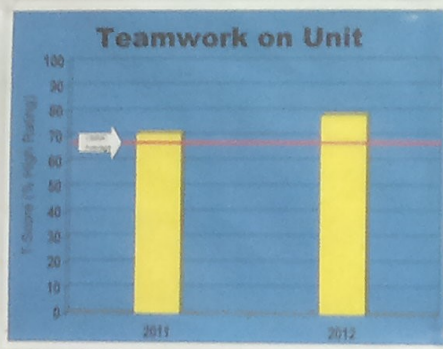
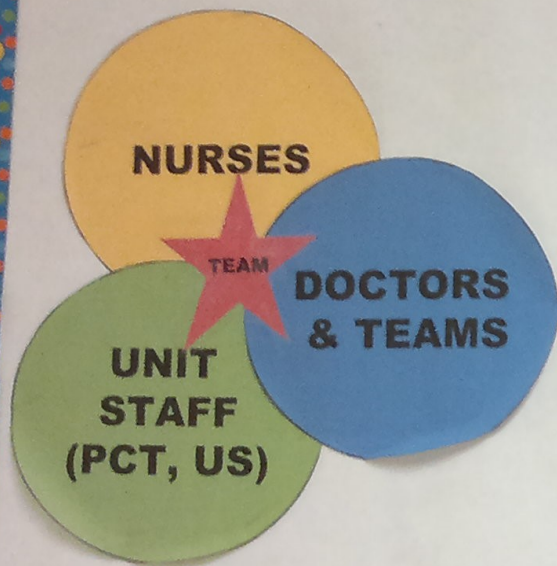

2012 NDNQI Survey Results

(National Database of Nursing Quality Indicators)

All nurses complete this annual survey. That determines staff satisfaction in respect to workload, interpersonal relationships, nursing administration and opportunities for advancement.

2011 STA Goals

- Improve Team Work
- Improve Work Relationships (RN-RN and RN-MD)

Improving a Culture

- Team Work**
 - Change Nurse Out of the Numbers
 - Huddles/TPM
 - Lunch Buddies
 - Organized Social Gatherings
- RN--RN Interaction**
 - Improving Orientation
 - Peer Evaluation Committee
 - Education Days, Relational Aggression, Personality Type
- RN --MD Interaction**
 - New Medical Director, Dr. Laurie French
 - RN participation in beds rounds
 - Fellowing, Ice Cream Social

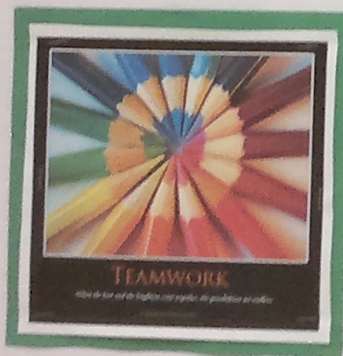

entrate

SIAMO

APERTE

2022 DUEMILAVENTIDUE 2022

GENNAIO

L 3 10 17 24 31
M 4 11 18 25
M 5 12 19 26
G 6 13 20 27
V 7 14 21 28
S 1 8 15 22 29
D 2 9 16 23 30

FEBBRAIO

L 7 14 21 28
M 1 8 15 22
M 2 9 16 23
G 3 10 17 24
V 4 11 18 25
S 5 12 19 26
D 6 13 20 27

MARZO

L 7 14 21 28
M 1 8 15 22 29
M 2 9 16 23 30
G 3 10 17 24 31
V 4 11 18 25
S 5 12 19 26
D 6 13 20 27

APRILE

L 4 11 18 25
M 5 12 19 26
M 6 13 20 27
G 7 14 21 28
V 1 8 15 22 29
S 2 9 16 23 30
D 3 10 17 24

MAGGIO

L 2 9 16 23 30
M 3 10 17 24 31
M 4 11 18 25
G 5 12 19 26
V 6 13 20 27
S 7 14 21 28
D 1 8 15 22 29

GIUGNO

L 6 13 20 27
M 7 14 21 28
M 1 8 15 22 29
G 2 9 16 23 30
V 3 10 17 24
S 4 11 18 25
D 5 12 19 26

LUGLIO

L 4 11 18 25
M 5 12 19 26
M 6 13 20 27
G 7 14 21 28
V 1 8 15 22 29
S 2 9 16 23 30
D 3 10 17 24 31

AGOSTO

L 1 8 15 22 29
M 2 9 16 23 30
M 3 10 17 24 31
G 4 11 18 25
V 5 12 19 26
S 6 13 20 27
D 7 14 21 28

SETTEMBRE

L 5 12 19 26
M 6 13 20 27
M 7 14 21 28
G 1 8 15 22 29
V 2 9 16 23 30
S 3 10 17 24
D 4 11 18 25

OTTOBRE

L 3 10 17 24 31
M 4 11 18 25
M 5 12 19 26
G 6 13 20 27
V 7 14 21 28
S 1 8 15 22 29
D 2 9 16 23 30

NOVEMBRE

L 7 14 21 28
M 1 8 15 22 29
M 2 9 16 23 30
G 3 10 17 24
V 4 11 18 25
S 5 12 19 26
D 6 13 20 27

DICEMBRE

L 5 12 19 26
M 6 13 20 27
M 7 14 21 28
G 1 8 15 22 29
V 2 9 16 23 30
S 3 10 17 24 31
D 4 11 18 25

2022 DUEMILAVENTIDUE 2022

GENNAIO

L 3 10 17 24 31
M 4 11 18 25
M 5 12 19 26
G 6 13 20 27
V 7 14 21 28
S 1 8 15 22 29
D 2 9 16 23 30

FEBBRAIO

L 7 14 21 28
M 1 8 15 22
M 2 9 16 23
G 3 10 17 24
V 4 11 18 25
S 5 12 19 26
D 6 13 20 27

MARZO

L 7 14 21 28
M 1 8 15 22 29
M 2 9 16 23 30
G 3 10 17 24 31
V 4 11 18 25
S 5 12 19 26
D 6 13 20 27

APRILE

L 4 11 18 25
M 5 12 19 26
M 6 13 20 27
G 7 14 21 28
V 1 8 15 22 29
S 2 9 16 23 30
D 3 10 17 24

MAGGIO

L 2 9 16 23 30
M 3 10 17 24 31
M 4 11 18 25
G 5 12 19 26
V 6 13 20 27
S 7 14 21 28
D 1 8 15 22 29

GIUGNO

L 6 13 20 27
M 7 14 21 28
M 1 8 15 22 29
G 2 9 16 23 30
V 3 10 17 24
S 4 11 18 25
D 5 12 19 26

LUGLIO

L 4 11 18 25
M 5 12 19 26
M 6 13 20 27
G 7 14 21 28
V 1 8 15 22 29
S 2 9 16 23 30
D 3 10 17 24 31

AGOSTO

L 1 8 15 22 29
M 2 9 16 23 30
M 3 10 17 24 31
G 4 11 18 25
V 5 12 19 26
S 6 13 20 27
D 7 14 21 28

SETTEMBRE

L 5 12 19 26
M 6 13 20 27
M 7 14 21 28
G 1 8 15 22 29
V 2 9 16 23 30
S 3 10 17 24
D 4 11 18 25

OTTOBRE

L 3 10 17 24 31
M 4 11 18 25
M 5 12 19 26
G 6 13 20 27
V 7 14 21 28
S 1 8 15 22 29
D 2 9 16 23 30

NOVEMBRE

L 7 14 21 28
M 1 8 15 22 29
M 2 9 16 23 30
G 3 10 17 24
V 4 11 18 25
S 5 12 19 26
D 6 13 20 27

DICEMBRE

L 5 12 19 26
M 6 13 20 27
M 7 14 21 28
G 1 8 15 22 29
V 2 9 16 23 30
S 3 10 17 24 31
D 4 11 18 25

TAKE HOME MESSAGES

-

clinici

- Il MEU non è «il Medico che lavora in PS», ma è il Medico specialista nel gestire le condizioni patologiche in emergenza/urgenza
- Deve saper agire rapidamente nelle situazioni tempo-dipendenti
- Deve saper distinguere le situazioni critiche da quelle non critiche e sapere chi necessita di ospedalizzazione e chi no

TAKE HOME MESSAGES

-

attitudinali

- Il MEU deve sapere lavorare in team multidisciplinari
- Deve saper riconoscere i propri limiti essendo pronto a collaborare con gli altri specialisti

TAKE HOME MESSAGES

-

organizzativi

Il MEU è un turnista h24 7/7 e come tale deve essere pronto ad adeguare la propria vita privata in modo flessibile

TAKE HOME MESSAGES

-

emozionali

IL MEU DEVE ESSERE PRONTO A GRANDI
EMOZIONI..NEL BENE E NEL MALE

- Uomo, 77 anni, Tachicardia Ventricolare sostenuta
- Shock emodinamico durante tentativo di cardioversione farmacologica
- Necessità di cardioversione elettrica in emergenza
- Arresto cardiocircolatorio dopo scarica con successivo ritmo non defibrillabile
- Ripresa del ritmo dopo due cicli RCP+adrenalina..

Confermo le FORTI emozioni!!!!

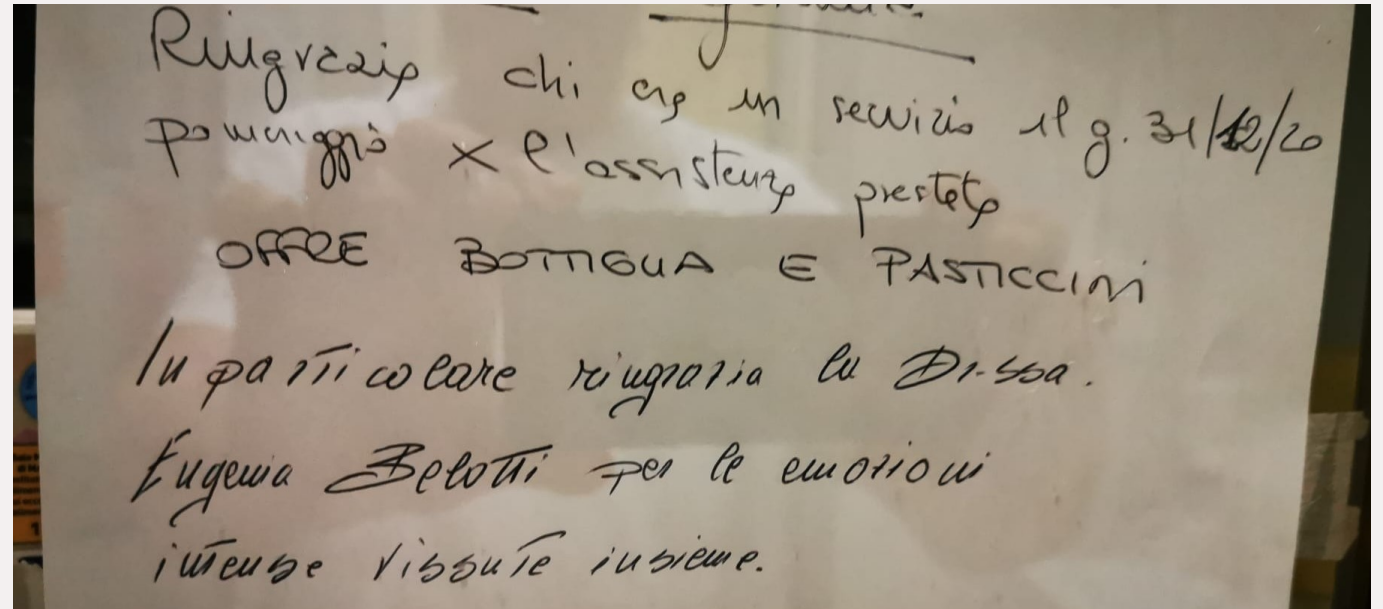

Ringrazio chi era in servizio il g. 31/12/20
per avermi prestato l'assistenza
OFFRE BOTTIGLIA E PASTICCINI
In particolare ringrazio la D.ssa.
Eugenia Belotti per le emozioni
intense vissute insieme.

Grazie per l'attenzione